

emanat

Burja Podlesnik: Moška v spodnjicah

TEHNIČNI RIDER

Marec 2026

EMANAT – Tamara Pepelnik (produkcija) info@emanat.si 00 386 (1) 43 05 724	Burja Podlesnik (koreografija) burja.p@gmail.com
Veronika Hana Grubič (oblikovanje svetlobe) veronika.grubic@gmail.com	



1. Splošne informacije

Prosimo, da organizator posreduje producentu tehnične podatke o prizorišču (dimenzije, seznam tehnične opreme, tloris odra – tloris, stranski prikaz). Na podlagi teh podatkov je mogoče izvedbo predstave prilagoditi specifikam prostora organizatorja.

Trajanje predstave: 50 minut brez odmora

Število oseb na gostovanju: 4

Plesalca: 2

Koreografinja: 1

Oblikovalka svetlobe, tehnica: 1

2. Oder

Priskrbi organizator

Pred gostovanjem prosimo, da nam posredujete fotografije in mere uprizoritvenega prostora.

- dimenzija odra: 8mŠ x 8mG (dimenzija uprizoritvenega prostora, oder je lahko tudi večji)
- črn baletni pod po celem odru
- stoli z naslonjali, postavljeni ovalno okoli odra

OPIS PROSTORA

Potrebujemo odprt, prazen prostor brez zaves ali kakršnihkoli scenografskih elementov. Tla naj bodo povsem prekrita s črnim plesnim podom in očiščena pred prihodom ekipe.

Publika sedi na stolih, razporejenih ovalno okoli odra v zgoraj zapisani dimenziji. Predstava je zasnovana za ogled z vseh strani (360°), ključna je neposredna bližina publike. Občutek v prostoru naj spominja na areno.

Predstava nima scenografije in glasbe.

Prinesemo s seboj

- 2x plastenka za vodo

3. Luč

Priskrbi organizator

Prosimo, da nam pred gostovanjem posredujete tehnične načrte in seznam opreme za razsvetljavo za lažjo prilagoditev postavitve luči.

- Chamsys MQ mešalna miza ali wing / GrandMA 2 ali 3 / ETC ali podobno – možnost spuščanja cue-jev
 - 12x ETC – Source Four Zoom ali podobno
 - 8x PC 1000 kW s klapnami
 - 8x Fresnel 1000 kW s klapnami
- GELI: Roscolux Supergel 54 (Profile + Fresnel), Roscolux, Cinegel, R302 (PC)

4. Zvok

Predstava je brez zvoka.

5. Urnik

Če naslednji urnik ni primeren za gledališče/organizatorja, vas prosimo, da stopite v stik s producentom ali tehnikom, da se dogovorimo za spremembe v urniku. Predstavo izvedemo na dan vstopa v dvorano. Gostitelj mora zagotoviti sledeče število osebja:

- ODER: 1
- LUČ: 1

Ura	Aktivnost
10.00	prihod ekipe
10.00-13.00	postavljanje luči
12.00-14.00	ogrevanje
14.00-15.00	vaja
15.00-17.00	generalka in popravki
17.00-18.30	pavza
18.30-20.00	priprava
20.00	predstava



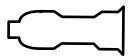
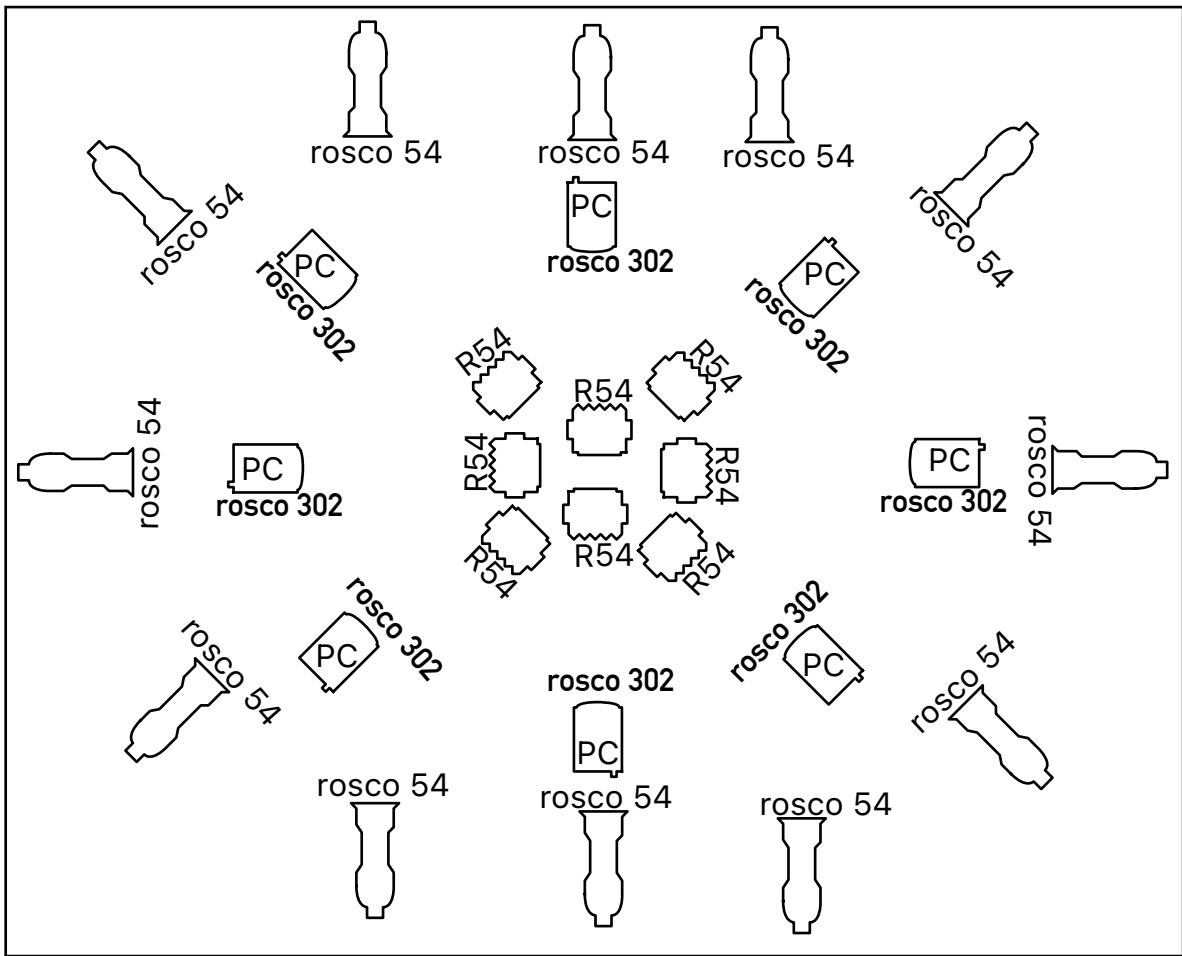

halogen profile light ETC – Source Four Zoom or similar



halogen fresnel light



halogen PC

gels:

Roscolux, Supergel, R54

Special Lavender

Roscolux, Cinegel, R302

Pale Bastard Amber

